

LEGEPLADSINSPEKTION

Udført for:
Jerne Børnehave

-

Antal beliggenheder: 1

Antal redskaber: 8

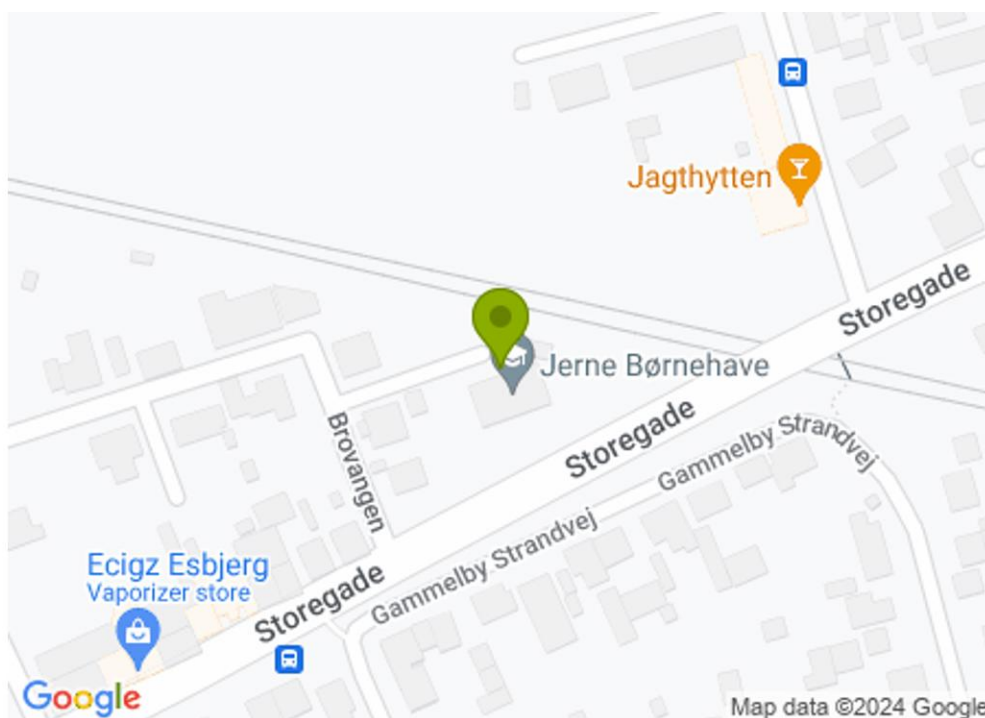

Inspektionstype: Årlig hovedinspektion

Inspektion udført af:
Jacob Gregersen

Certificeret Legepladsinspektør
Certifikat nr. 0072 fra DNV

Inspektionsdato: apr. 22, 2024

Rapportnr.: JG1360

DANSK LEGEPLADSINSPEKTION ApS
Blangstedgårdvej 8 • DK-5220 Odense SØ • CVR-nr. 34 90 32 39

Mail: mail@dalpin.dk
Web.: www.dalpin.dk
Tlf.: +45 2510 2501

Svendborg afdeling
Bellisvej 6, DK-5700 Svendborg
Mobil: +45 2510 2501

Hinnerup afdeling
Højager 91, DK-8382 Hinnerup
Mobil: +45 2510 2501

Indholdsfortegnelse

Kundeinformation

Inspektionsvilkår

Oversigt over beliggenhed

Beliggenhed

-

Kundeinformation

Kunde	Jerne Børnehave	Kundenr.	75127232
Adresse	Brovangen 5	Kontaktperson	Ane Boesen Sørensen
Forstad/by		Kontakttilf.	21631662
Postnr./By	6700 / Esbjerg	E-mail	tanja@jerneboernehave.dk

Inspektionsvilkår

Inspektionens formål er at klarlægge overensstemmelse med relevante standarder samt stand for legepladsredskaber/sportsudstyr inden for nedennævnte standardområder, og hvorpå der er indgået aftale om inspektion. Inspektionen er gennemført i forhold til følgende standardområder hvor det er relevant: EN1176 del 1 og 7 og EN1176 del 2, 3, 4, 5, 6 og 10 samt del 11 for legeredskaber. Dernæst EN15312 for multisport og EN14974 for Rullesport samt EN16630 for udendørs Fitness og EN16899 for Parkour. Henvi sning til standardkrav fremgår af den enkelte afvigelsesbehandling. Inspektion af andre elementer som shelters, bålhytter, mål, fritstående basketkurve mm. er ikke foretaget. Inspektionsrapporteringen kan indeholde åbne afvigelser registreret ved tidligere inspektioner foretaget af DALPIN ApS, som endnu ikke er afhjulpet. Kun relevante afvigelser vil fremgå af rapporteringen.

Hvor der ikke er modtaget oplysninger fra kunden om installation, vedligehold og inspektion jfr. EN1176 del 1 pkt. 6, samt hvis korrekt mærkning i henhold til EN1176 del 1 pkt. 7 eller tidligere udgave ikke er konstateret, er inspektionen gennemført ud fra de registrerede forhold. Statiske beregninger eller prøvninger er ikke foretaget i henhold til EN1176 del 1 pkt. 4.2.2 og anneks A, B og C, samt EN1176 del 6 Anneks B, C og D. Testværktøjer som er anvist i EN1176 del 1 Anneks D og EN1176 del 6 Anneks E, samt almindelige måleværktøjer er anvendt. Råd og forfald i trækomponenter er udført visuelt samt ved stiktest, med særligt fokus på bærende stolper og overliggere. Udgravninger ved stolper er foretaget efter skøn. Demontering af dele er kun foretaget hvor det er skønnet nødvendigt. Faldunderlagets stødabsorberende egenskaber er testet efter testemetode 2, anvist i EN1177, hvor det er tvivl om underlagets egenskaber. Dette afføder ikke en særskilt testrapport. Der er kun registreringer i rapportingen, når grænseværdierne for HIC eller MaxG er overskredet. Hvor en selvstændig dokumentation efter testmetode 1 anvist i EN1177 ønskes, vil en særskilt test være nødvendig.

Certificeret legepladsinspektør



Jacob Gregersen

Oversigt over beliggenhed

Jerne Børnehave (75127232)		Adresse: Brovangen 5, Esbjerg. 6700			Side 3
Kontaktperson: Tanja Holm-Jessen		E-mail: tanja@jerneboernehave.dk		Telefon: 21631662	
Risikovurdering	2	2	1	1	
	Ubetydelig	Lav	Uønsket	Høj	Meget høj

Beliggenhed: Jerne Børnehave (75127232)

Adresse: Brovangen 5, Esbjerg. 6700

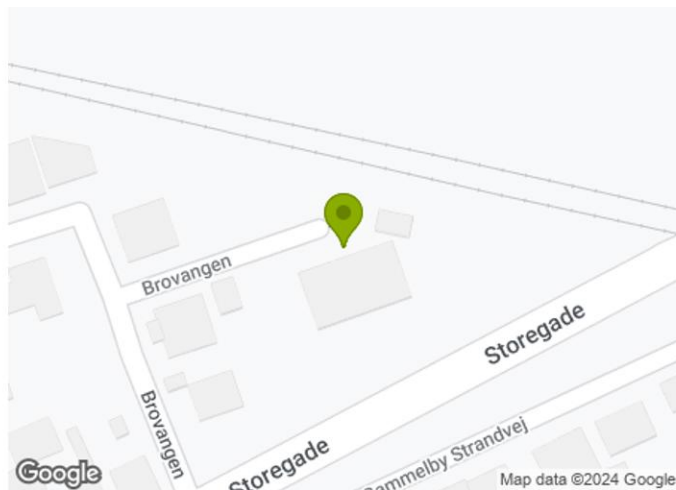

Redskabsoversigt



Navn: Legetårn med rutchebane
Redskabstype: 2 - Kombinationsredskaber/2.1 - Klatreredskab
Producent: CADO A/S

Åbne
anmærkninger: 3



Navn: Gyngestativ
Redskabstype: 1.2 - Gyngesæt/1.2b - Én rotationsakse (type 1)
Producent: Lappset

Åbne
anmærkninger: 2



Navn: Klatrestammer.
Redskabstype: 1.1 - Legeredskab/1.1a - Diverse...
Producent: Ukendt producent

Åbne
anmærkninger: 1



Navn: Gyngesæt 2.
Redskabstype: 1.2 - Gyngesæt/1.2b - Én rotationsakse (type 1)
Producent: Vinci Play

Åbne
anmærkninger: 0

Redskabsoversigt



Navn: Tankstation
Redskabstype: 1.1 - Legeredskab/1.1a - Diverse...
Producent: Ukendt producent

Åbne
anmærkninger: 0



Navn: Legehus
Redskabstype: 1.1 - Legeredskab/1.1o - Legehus
Producent: Ukendt producent

Åbne
anmærkninger: 0



Navn: Sandkasse
Redskabstype: 1.1 - Legeredskab/1.1n - Sandkasse
Producent: Ukendt producent

Åbne
anmærkninger: 0



Navn: Hængekøje og kolbøttestang
Redskabstype: 1.1 - Legeredskab/1.1c - Kolbøttestativ
Producent: Guldborg Legepladser

Åbne
anmærkninger: 0

Redskab - Legetårn med rutschebane, 2 - Kombinationsredskaber/2.1 - Klatreredskab Beliggenhed - Jerne Børnehave

Navn: Legetårn med rutschebane
Redskabsnr.: 75127232.9
Producent: CADO A/S
Materiale: Stål/træ
Fri faldhøjde: 1.800 mm
Småbørn
Store børn

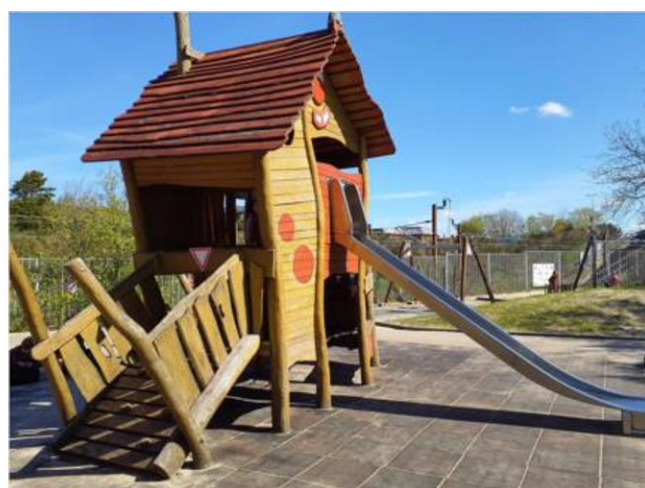

Anmærkning		Risikovurdering: 4 - Lav
Beskrivelse	Redskabet har udstikkende boltgevind som rager ud fra redskabet. Udstikkende boltgevind i en tilgængelig del af redskabet skal være permanent dækket, med fx møtrikker med afrundet hoved. EN1176 Del 1 Pkt. 4.2.5 Redskabers finish	
Status	Åben	
Bemærkninger	Viste gevind bør afdækkes med prop.	
Tiltag		
Tiltagsbemærkninger		

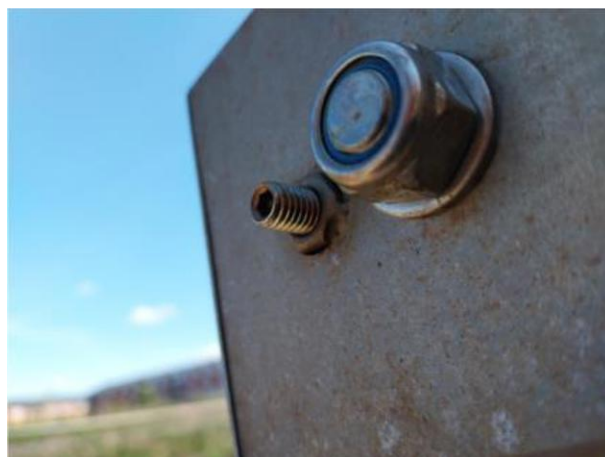

Anmærkning		Risikovurdering: 5 - Ubetydelig
Beskrivelse	En skruetrækker kan presses ind i viste trækomponenter som er i forfald. Korrigerende vedligeholdelse	
Status	Åben	
Bemærkninger	Der er konstateret begyndende råd i taget flere steder.	
Tiltag		
Tiltagsbemærkninger		

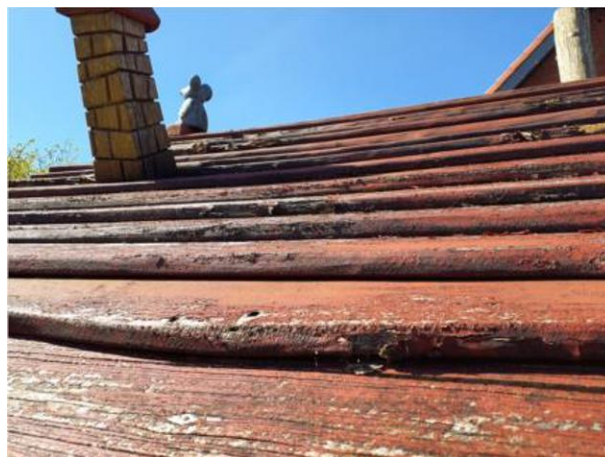

Anmærkning		Risikovurdering: 5 - Ubetydelig
Beskrivelse	Der er slid i viste komponenter/dele af redskabet. Se bemærkning. Korrigerende vedligeholdelse	
Status	Åben	
Bemærkninger	Der er konstateret begyndende forfald i vanger og toppen af sideafskærmning omkring trappen. Det kan evt. slibes glat.	
Tiltag		
Tiltagsbemærkninger		

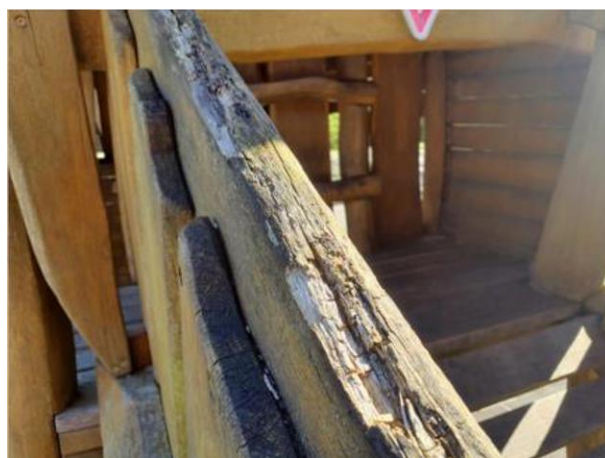
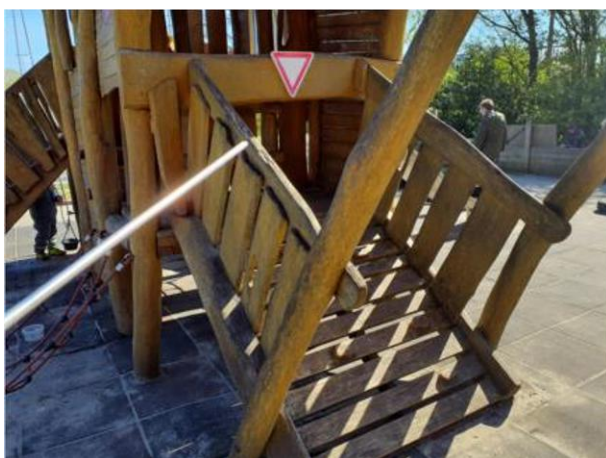

Redskab - Gyngestativ, 1 - Fritstående legeredskab/1.2 - Gyng/1.2b - Én rotationsakse (type 1)
Beliggenhed - Jerne Børnehave

Navn: Gyngestativ
 Redskabsnr.: 75127232.8
 Producent: Lappset
 Materiale: kunststof/træ/Stål
 Fri faldhøjde: 1.250 mm
 Småbørn
 Store børn



Anmærkning		Risikovurdering: 3 - Uønsket
Beskrivelse	Faldunderlaget ved redskabet er testet til at være for hårdt. HIC må ikke overstige 1000, og MaxG må ikke overstige 200. Der skal være støddæmpende faldunderlag under legeredskaber og redskabsdele der har en tvungen bevægelse. Kravene afhænger af redskabstypen. EN1176 Del 1 Pkt. 4.2.8.5.2 Redskaber med en fri faldhøjde over 600 mm eller med tvungen bevægelse samt Tabel 4	
Status	Åben	
Bemærkninger	Testhøjde 118 cm Hic værdi 1195 Max g 212. Området bør reetableres. Der kan eventuelt monteres shock pad måtter, under de eksisterende måtter. Det vil løse problemet. Alternativt kan der lægges 30 cm faldsand.	
Tiltag		
Tiltagsbemærkninger		



Anmærkning		Risikovurdering: 4 - Lav
Beskrivelse	Der er slid i viste komponenter/dele af redskabet. Se bemærkning. Korrigerende vedligeholdelse	
Status	Åben	
Bemærkninger	Der er konstateret slør/ slid i alle 4 gyngelejer. Overvej udskiftning.	
Tiltag		
Tiltagsbemærkninger		



Redskab - Klatrestammer., 1 - Fritstående legeredskab/1.1 - Legeredskab/1.1a - Diverse...

Beliggenhed - Jerne Børnehave

Navn: Klatrestammer.
 Redskabsnr.: 75127232.7
 Producent: Ukendt producent
 Materiale: Træ
 Fri faldhøjde: 1.550 mm
 Store børn



Anmærkning	Risikovurdering: 2 - Høj
Beskrivelse	Der er konstateret risiko for fastklemning af halsen i redskabet. Der er risiko for fastklemning af halsen, hvis et barn får halsen ind i åbningen, og barnet ikke kan nå jorden med fødderne. EN1176 Del 1 Pkt. 4.2.7.2 Fastklemning af hoved og hals og Figur D2 prøvedorn
Status	Åben
Bemærkninger	Den ene stamme bør skæres væk.
Tiltag	
Tiltagsbemærkninger	



Redskab - Gyngе 2., 1 - Fritstående legeredskab/1.2 - Gyngе/1.2b - Én rotationsakse (type 1)

Beliggenhed - Jerne Børnehave

Navn: Gyngе 2.
 Redskabsnr.: 75127232.7
 Producent: Vinci Play
 Materiale: kunststof/træ/Stål
 Fri faldhøjde: 1.375 mm
 Småbørn
 Store børn

Dette redskab har ingen anmærkninger



Redskab - Tankstation, 1 - Fritstående legeredskab/1.1 - Legeredskab/1.1a - Diverse...
Beliggenhed - Jerne Børnehave

Navn: Tankstation
Redskabsnr.: 75127232.7
Producent: Ukendt producent
Installationsdato: jan. 01, 2017
Materiale: Robinia

Småbørn
Store børn

Dette redskab har ingen anmærkninger



Redskab - Legehus, 1 - Fritstående legeredskab/1.1 - Legeredskab/1.1o - Legehus
Beliggenhed - Jerne Børnehave

Navn: Legehus
Redskabsnr.: 75127232.6
Producent: Ukendt producent
Materiale: Træ
Småbørn

Dette redskab har ingen anmærkninger



Redskab - Sandkasse, 1 - Fritstående legeredskab/1.1 - Legeredskab/1.1n - Sandkasse
Beliggenhed - Jerne Børnehave

Navn: Sandkasse
Redskabsnr.: 75127232.6
Producent: Ukendt producent
Materiale: Træ
Småbørn

Dette redskab har ingen anmærkninger



Redskab - Hængekøje og kolbøttestang, 1 - Fritstående legeredskab/1.1 - Legeredskab/1.1c - Kolbøttestativ
Beliggenhed - Jerne Børnehave

Navn: Hængekøje og kolbøttestang
Redskabsnr.: 75127232.8
Producent: Guldborg Legepladser
Installationsdato: jan. 01, 2017
Materiale: Robinia

Fri faldhøjde: 1.000 mm
Småbørn
Store børn

Dette redskab har ingen anmærkninger



Risikovurdering (informativ)

Sandsynlighed	Sandsynlighed for ulykke eller nedbrud
1 - Meget høj	Hvis en anmærkning ikke bliver afhjulpet, så vil der højst sandsynligt opstå en ulykke eller et nedbrud. Eksempler: Tyndslidte kædeled og sjækler. Meget skarpe kanter på f.eks. rutsjebaner, manglende faldunderlag i stødområdet samt kraftigt råd og svamp i bærende overliggere og fritstående stolper.
2 - Høj	Der er sandsynlighed for ulykke eller nedbrud ved normalt brug og uden udefrakommende faktorer. Eksempler: Knust glas i faldunderlag. Tilgængelige skarpe kanter i legepladsudstyr uden for fri- og faldrum. Manglende faldværn og sideafskærmninger på højere liggende niveauer.
3 - Uønsket	Der skal en uforudset faktor til, at det kan medføre en ulykke eller et nedbrud. Det er usandsynligt, at tilsigtet brug vil medføre alvorlig ulykke eller nedbrud. Eksempler: Manglende efterspænding af bolte, skruer og befæstelser. Lettere råd og svamp i bærende dele.
4 - Lav	Begrænset sandsynlighed for forekomst af ulykke eller nedbrud. Kræver en væsentlig udefrakommende faktor eller en kombination af faktorer for, at ulykke eller nedbrud kan finde sted. Eksempler: voldsom og utilsigtet brug eller hærværk.
5 - Ubetydelig	Minimal sandsynlighed for forekomst af ulykke eller nedbrud. Sandsynligheden er på niveau med to lynnedslag på samme sted.

Alvorlighed	Alvorlighedsgrad for skade
1 - Meget høj	Alvorlig skade inkl. risiko for permanent invaliditet. Eksempler: Amputation, tab af synet, rygmarvsskade og dødsfald.
2 - Høj	Alvorlige skader samt skader, der kræver hospitalsindlæggelse. Eksempler: Hjernerystelse, knoglebrud på under/overarme, skinneben og lårben, ryg- og nakkeskader samt kraniebrud.
3 - Uønsket	Skader, der kræver behandling af læge. Eksempler: Sår og skader, der skal syes, forstuvning og knoglebrud på fingre og tæer.
4 - Lav	Minimale skader. Hudafskrabninger og slag, som kræver lettere førstehjælp.
5 - Ubetydelig	Ingen eller næsten ingen sandsynlighed for skade. Der kan være tale om beskadiget tøj eller mindre blå mærker.

Sandsynlighed	1 - Meget høj	1-5 (3)	1-4 (3)	1-3 (2)	1-2 (2)	1-1 (1)
	2 - Høj	2-5 (4)	2-4 (3)	2-3 (3)	2-2 (2)	2-1 (2)
	3 - Uønsket	3-5 (4)	3-4 (4)	3-3 (3)	3-2 (3)	3-1 (2)
	4 - Lav	4-5 (5)	4-4 (4)	4-3 (4)	4-2 (3)	4-1 (3)
	5 - Ubetydelig	5-5 (5)	5-4 (5)	5-3 (4)	5-2 (4)	5-1 (3)
Risikomatrix		5 - Ubetydelig	4 - Lav	3 - Uønsket	2 - Høj	1 - Meget høj
		Alvorlighed				

Risikoniveauer

Meget høj	1
Høj	2
Uønsket	3
Lav	4
Ubetydelig	5